

# 25. TBOE Delegiertenversammlung

Samstag, 21. November 2026, 09.30 Uhr, Inkwil

Turnverband
Bern Oberaargau-Emmental



# Unterlagen

Turnverband
Bern Oberaargau-Emmental



# Traktanden

1. Begrüssung und Feststellung der Beschlussfähigkeit
2. Wahl der Stimmenzählenden
3. Protokoll der Delegiertenversammlung 2025
4. Jahresberichte 2026
5. Revision der Statuten des TBOE
6. Wahlen und Mutationen
7. Ehrungen Teil I

Pause

8. Grussbotschaft des STV
9. Jahresprogramm 2027
10. Langfristige Verbandsplanung
11. Finanzen 2027
12. Informationen aus dem TBOE
13. Ehrungen Teil II
14. Anliegen der Vereine und Abschluss

Jubiläumsapéro


Ein Verband
der verbindet
Turnverband
Bern Oberaargau-Emmental



# TBOE
# Delegiertenversammlung

Samstag, 21. November 2026, 09.30 Uhr, Inkwil

Turnverband
Bern Oberaargau-Emmental



# 1
# Begrüssung und Feststellung der Beschlussfähigkeit

Turnverband
Bern Oberaargau-Emmental




# Begrüssung und Feststellung der Beschlussfähigkeit

Turnverband Bern Oberaargau-Emmental

Herzlich willkommen

zur 25. Delegiertenversammlung 2026

des Turnverbands Bern Oberaargau-Emmental

in Inkwil



# Begrüssung und Feststellung der Beschlussfähigkeit

Turnverband Bern Oberaargau-Emmental

## Totenehrung

Eine Stimme, die uns vertraut war, schweigt.

Ein Mensch, der immer für uns da war, ist nicht mehr.

Er fehlt uns.

Was bleibt, sind dankbare Erinnerungen, die uns niemand nehmen kann.



# Begrüssung und Feststellung der Beschlussfähigkeit

Turnverband Bern Oberaargau-Emmental

- Einberufung — Grundlage: Statuten Art. 18
- Wahlen und Abstimmungen — Grundlage: Statuten Art. 20
- Stimm- und Wahlrecht — Grundlage: Statuten Art. 21
- Anträge — Grundlage: Statuten Art. 22



# Begrüssung und Feststellung der Beschlussfähigkeit

Turnverband Bern Oberaargau-Emmental

| | Anwesend | Stimmberechtigt |
|---|---|---|
| Delegierte der Vereine | 71 | 70 |
| Ehrenmitglieder | 21 | 0 |
| Mitglieder des Vorstandes | 6 | 6 |
| Mitglieder des Verbandes | 20 | 20 |
| Mitglieder der Revisionsstelle | 1 | 1 |
| Gäste | 21 | 0 |
| **Total** | 140 | 97 |



# 2
# Wahl der Stimmenzählenden

Turnverband
Bern Oberaargau-Emmental




# Wahl der Stimmenzählenden

Turnverband Bern Oberaargau-Emmental

Zur Wahl als Stimmenzählende werden vorgeschlagen:




# Wahl der Stimmenzählenden

Turnverband Bern Oberaargau-Emmental

## Antrag Verbandsvorstand

Die erkorenen Personen werden als Stimmenzählende für die DV 2026 zur Wahl vorgeschlagen.



# 3
# Protokoll der DV 2025

Turnverband
Bern Oberaargau-Emmental



# Protokoll der DV 2025

Turnverband Bern Oberaargau-Emmental

## Antrag Verbandsvorstand

Das Protokoll der Delegiertenversammlung 2025 wird zur Genehmigung vorgeschlagen.




# 4
# Jahresberichte 2026

Turnverband
Bern Oberaargau-Emmental

# Jahresberichte 2026

Turnverband Bern Oberaargau-Emmental







Turnverband Bern Oberaargau-Emmental 25 Jahre









# Jahresberichte 2026

Turnverband Bern Oberaargau-Emmental

## Antrag Verbandsvorstand

Die Jahresberichte 2026 werden zur Genehmigung vorgeschlagen.

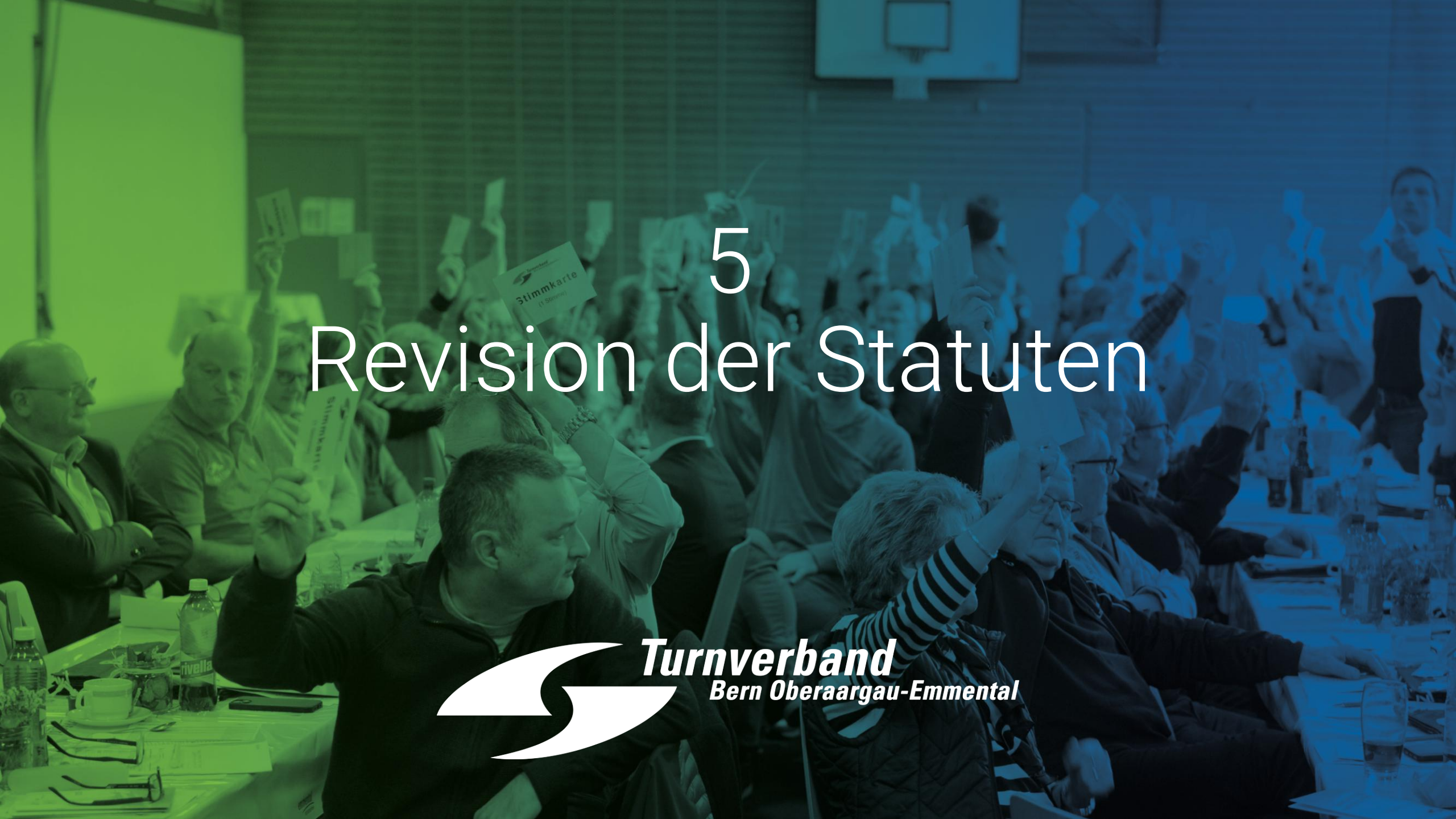


# 5
# Revision der Statuten

Turnverband
Bern Oberaargau-Emmental

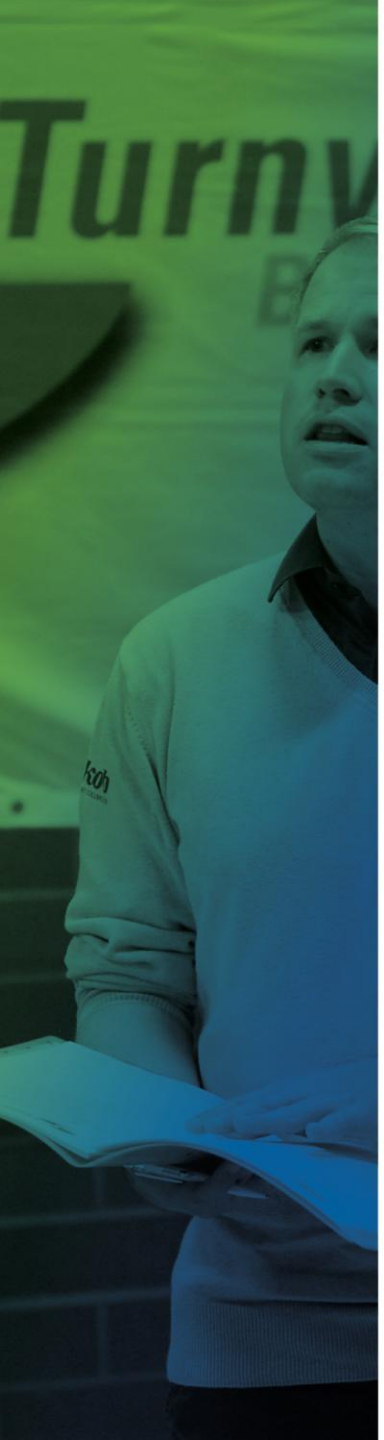

# Revision der Statuten

## Neuerungen

| | Neue Bestimmung | Erläuterung |
|---|---|---|
| Artikel 17<br><br>Delegiertenversammlung<br><br>Kompetenzen | Die Vergabe von Verbandsanlässen im Rahmen der 10-jährigen Verbandsplanung; | Die Vergabe der Verbandsanlässe wird neu im Rahmen der 10-jährigen Verbandsplanung festgehalten |
| Artikel 24<br><br>Frühlingskonferenz<br><br>Kompetenzen | Die Vergabe von Verbandsanlässen im Rahmen der 10-jährigen Verbandsplanung; | Die Vergabe der Verbandsanlässe wird neu im Rahmen der 10-jährigen Verbandsplanung festgehalten |
| Artikel 38<br><br>Revisionsstelle<br><br>Zusammensetzung | In geraden Jahren wird von der DV 1 Mitglied für eine Amtsdauer von 6 Jahren gewählt und das amtsälteste Mitglied scheidet aus. Das Amtsjahr fällt mit dem Geschäftsjahr zusammen. | Die gestaffelte Wahl der Mitglieder der Revisionsstelle wird neu ausdrücklich geregelt. Dadurch wird eine kontinuierliche Erneuerung der Revisionsstelle sichergestellt. |

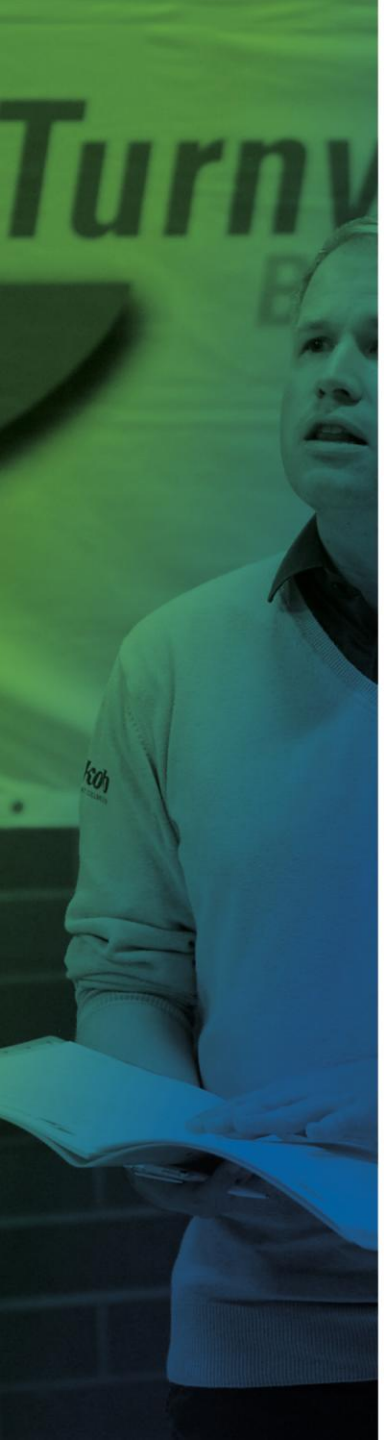

# Revision der Statuten

## Antrag Verbandsvorstand

Die Revision der Statuten werden zur Genehmigung vorgeschlagen.




# 6
# Wahlen und Mutationen

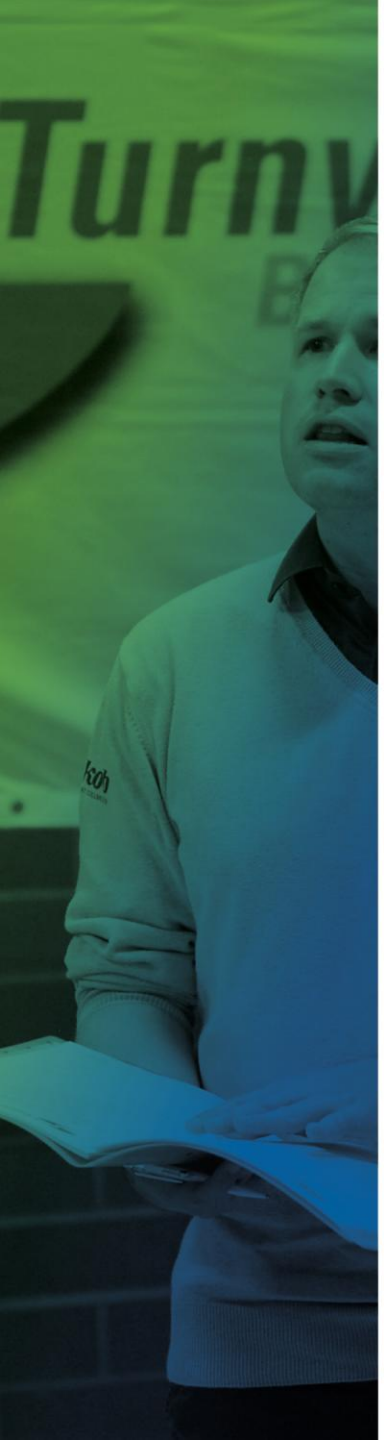

# Wahlen und Mutationen

## Revisionsstelle

- Bisher Hannes Fankhauser, TV Heimiswil
- Neu Marco Urben, STV TV Inkwil

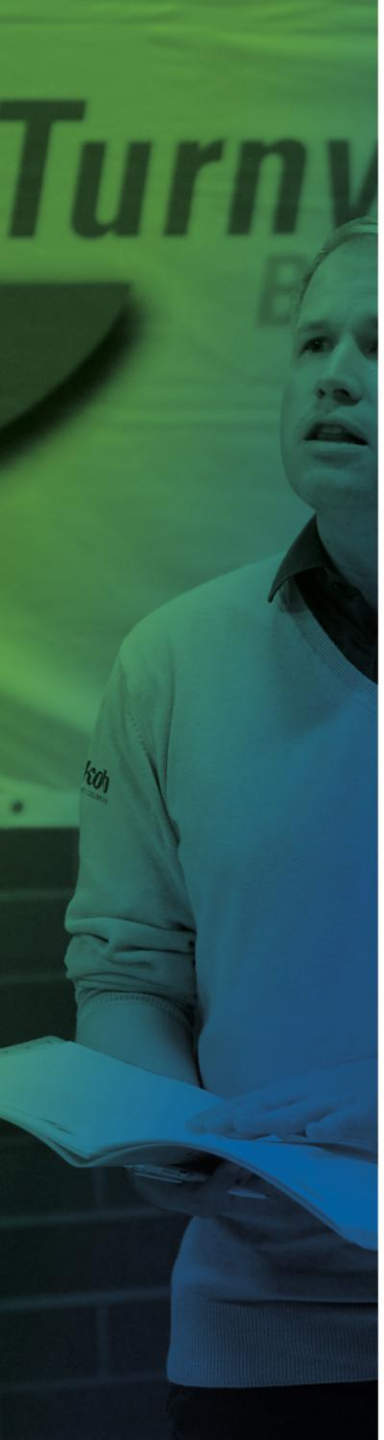

# Wahlen und Mutationen

Turnverband Bern Oberaargau-Emmental

## Antrag Verbandsvorstand

Marco Urben wird als neuer Revisor zur Wahl vorgeschlagen.



# Wahlen und Mutationen



## Präsidium

- Christine Will, TV Ursenbach

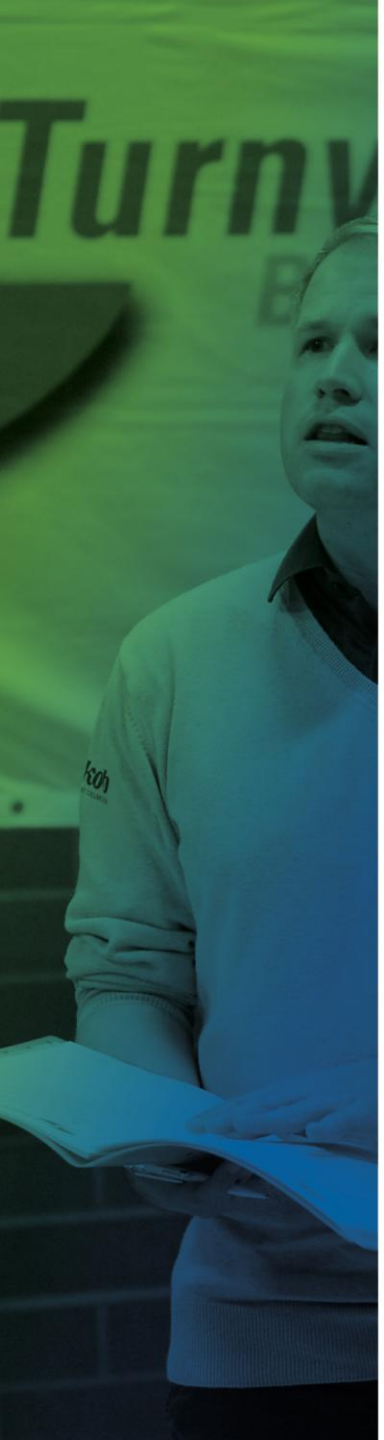

# Wahlen und Mutationen

## Antrag Verbandsvorstand

Christine Will wird als Präsidentin zur Wahl vorgeschlagen.

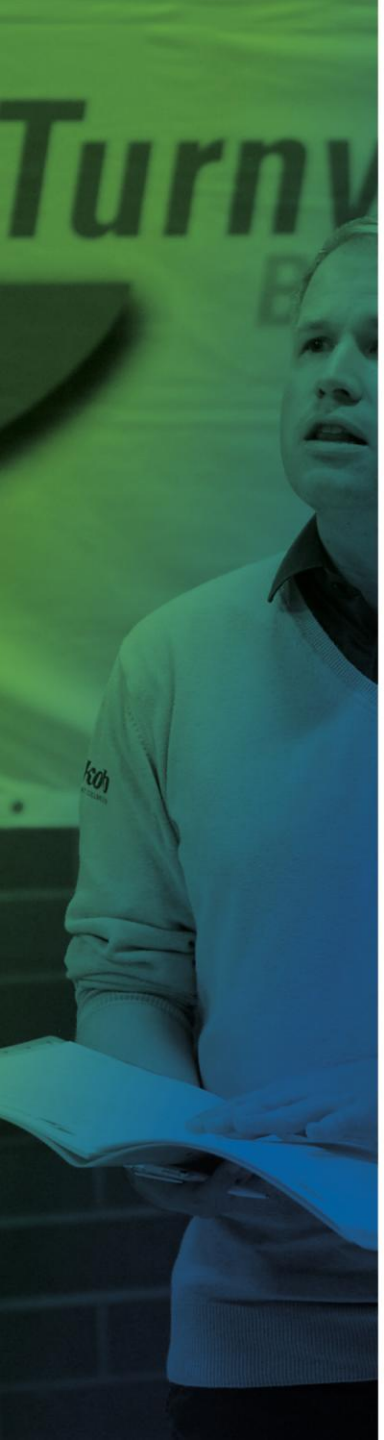

# Wahlen und Mutationen

## Mutationen Vereine

- Eintritte -
- Austritte - Turnverein Technikum Burgdorf (entschuldigt)
  - SK Langnau
- Fusionen - TV & DTV Fraubrunnen → TV Fraubrunnen
  unter Vorbehalt, da die Fusionsversammlung per 05.03.2027 geplant ist.

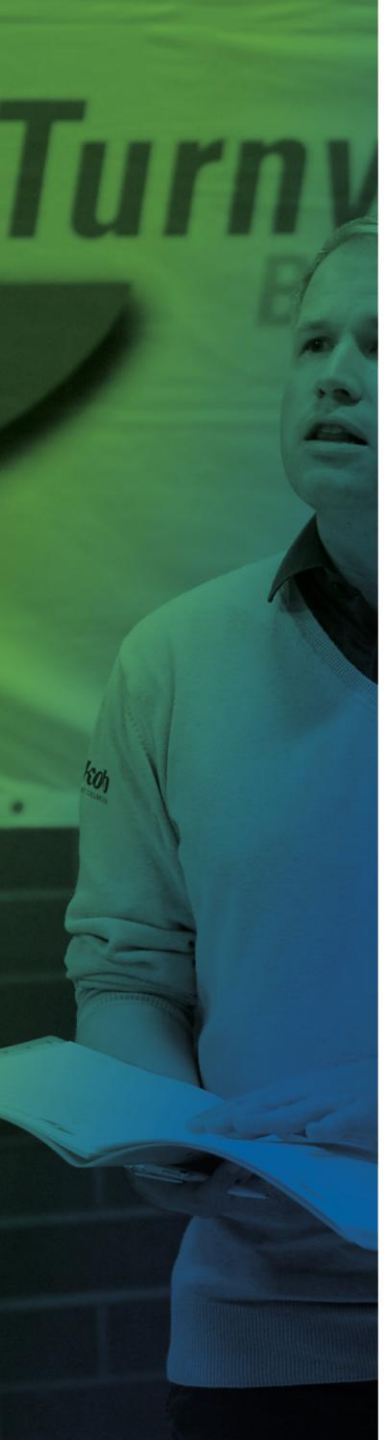

# Wahlen und Mutationen

Turnverband Bern Oberaargau-Emmental

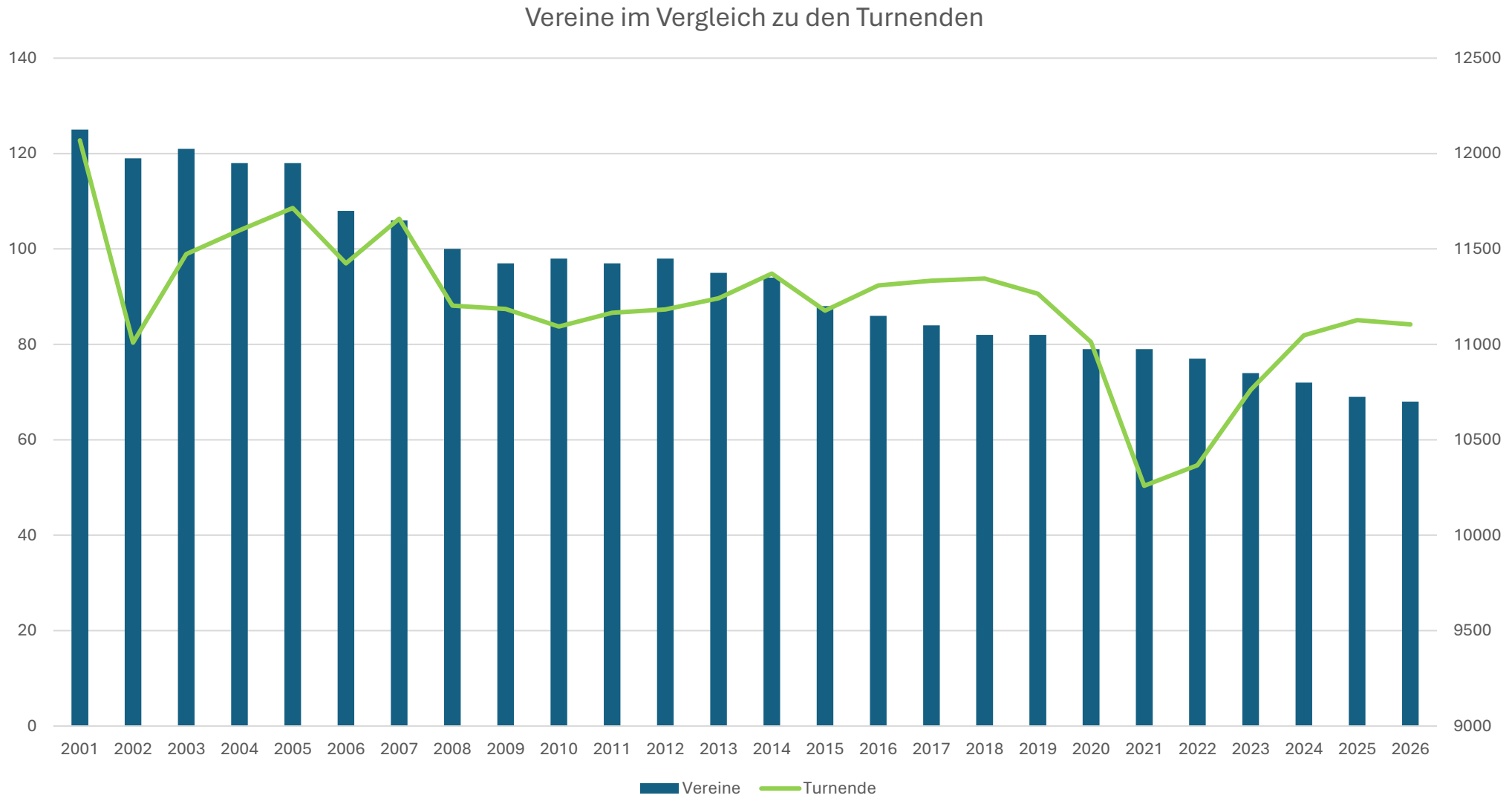



# 7
# Ehrungen Teil I

Turnverband
Bern Oberaargau-Emmental



# Ehrungen Teil I

Turnverband Bern Oberaargau-Emmental

Glaube an Dich!

Folge deinem Herzen, sei mutig,
vertraue auf deine Stärken,
geniesse jede Sekunde
und höre niemals auf zu träumen.

Unsere erfolgreichen Sportlerinnen...

# Ehrungen Teil I

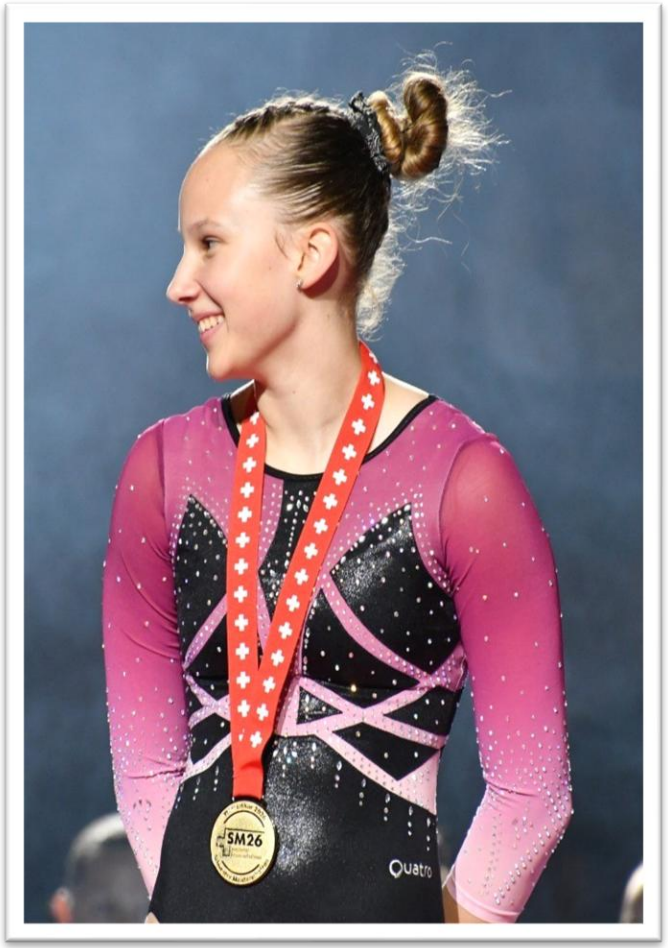


## Ehrungen Sportlerinnen

Elin Eymann, Gym Center Emme

SM Gold Mehrkampf Juniorinnen P5

# Ehrungen Teil I

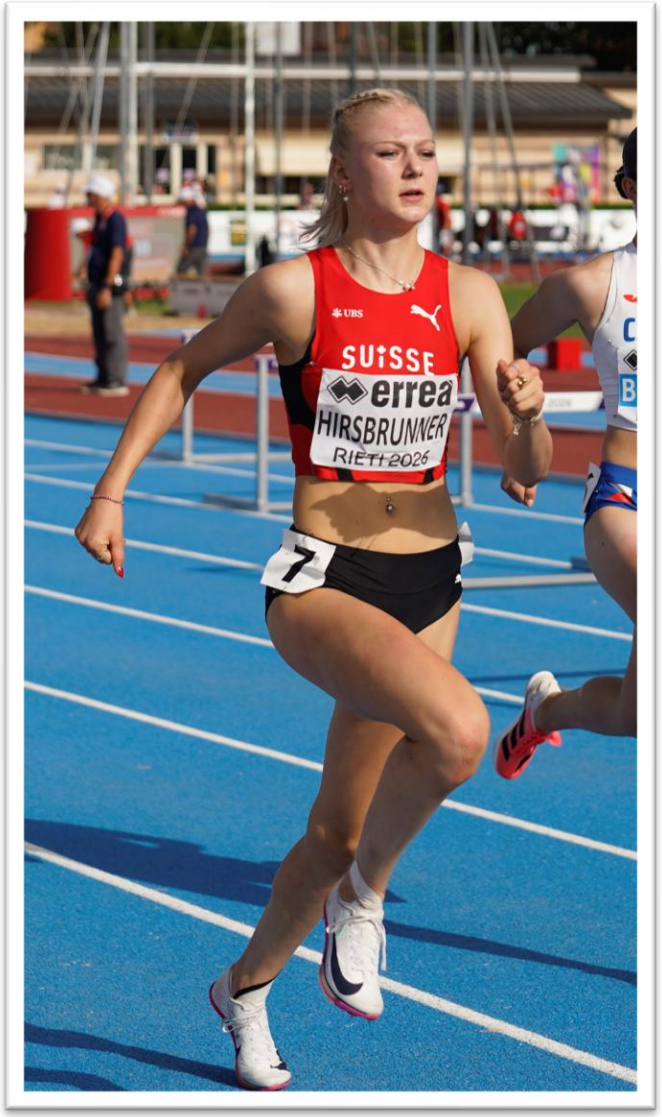


## Ehrungen Sportlerinnen

Mina Hirsbrunner, SK Langnau

EM Silber 400m Hürden mit CH- Rekord
SM Gold 60m Hürden Indoor
SM Gold 100m Hürden
YOG Silber 400m Hürden

# Ehrungen Teil I

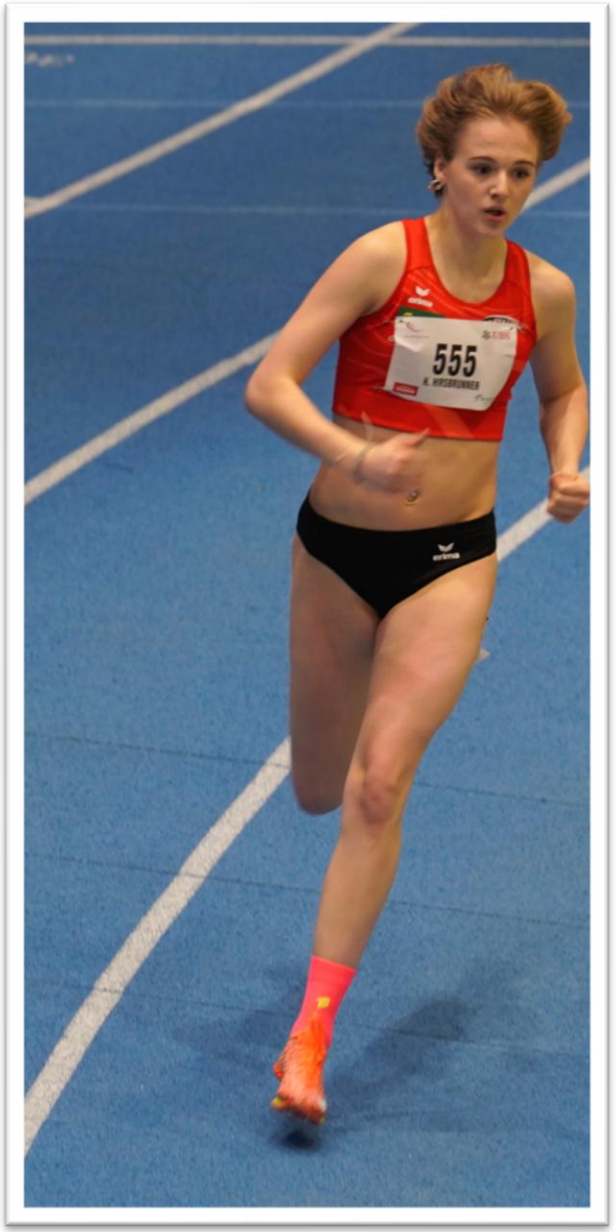


## Ehrungen Sportlerinnen

Hanna Hirsbrunner, SK Langnau

SM Gold 400m Indoor
SM Silber 400m Hürden

# Ehrungen Teil I



## Ehrungen Sportlerinnen

Heidi Graber, TV Huttwil

SM Gold Kugel Indoor
SM Gold Speer
SM Gold Diskus
SM Gold Kugel
SM Gold Winter Werfer 5-Kampf
SM Gold Sommer Werfer 5-Kampf



# Ehrungen Teil I

Turnverband Bern Oberaargau-Emmental

## Ehrung Teams

Gym Center Emme
Schweizer Meisterinnen
Mannschaft Juniorinnen P5





# Ehrungen Teil I

Turnverband Bern Oberaargau-Emmental

Ehrung Vereine

125 Jahre: DTV Burgdorf

25 Jahre: Gym Center Emme, Utzenstorf



# Ehrungen Teil I

## TBOE Förderpreis

- STV TV Inkwil

- TV Kirchberg



# Ehrungen Teil I

Turnverband Bern Oberaargau-Emmental

TBOE Förderpreis

JUGENDRIEGE INKWIL




# Pause

15 min

Turnverband
Bern Oberaargau-Emmental




# Bald geht’s weiter…

Turnverband
Bern Oberaargau-Emmental


Ein Verband
der verbindet
Turnverband
Bern Oberaargau-Emmental



# 8
# Grussbotschaft vom STV

Turnverband
Bern Oberaargau-Emmental



# Grussbotschaft vom STV

Turnverband Bern Oberaargau-Emmental



Herzlich willkommen

Renate Krähenbühl

Mitglied Zentralvorstand STV

Schweizerischer Turnverband
Fédération suisse de gymnastique
Federazione svizzera di ginnastica

# Grüsse aus dem Zentralvorstand

coop
CONCORDIA
OCHSNER SPORT
Platin Partner



# Informationen aus dem Zentralvorstand

# Zentralvorstand 2027

Zentralpräsidium a.i:

Aurélie Fänger & Philipp Moor

Mitglieder des Zentralvorstandes:

Renate Krähenbühl (bisher)

Lysiane Tissières (bisher)

Patrick Locher (neu)

Alberto Martinelli (neu)



# Update Strategie 2032

# Strategie 2032

## Aktueller Stand der Umsetzung unserer Strategie

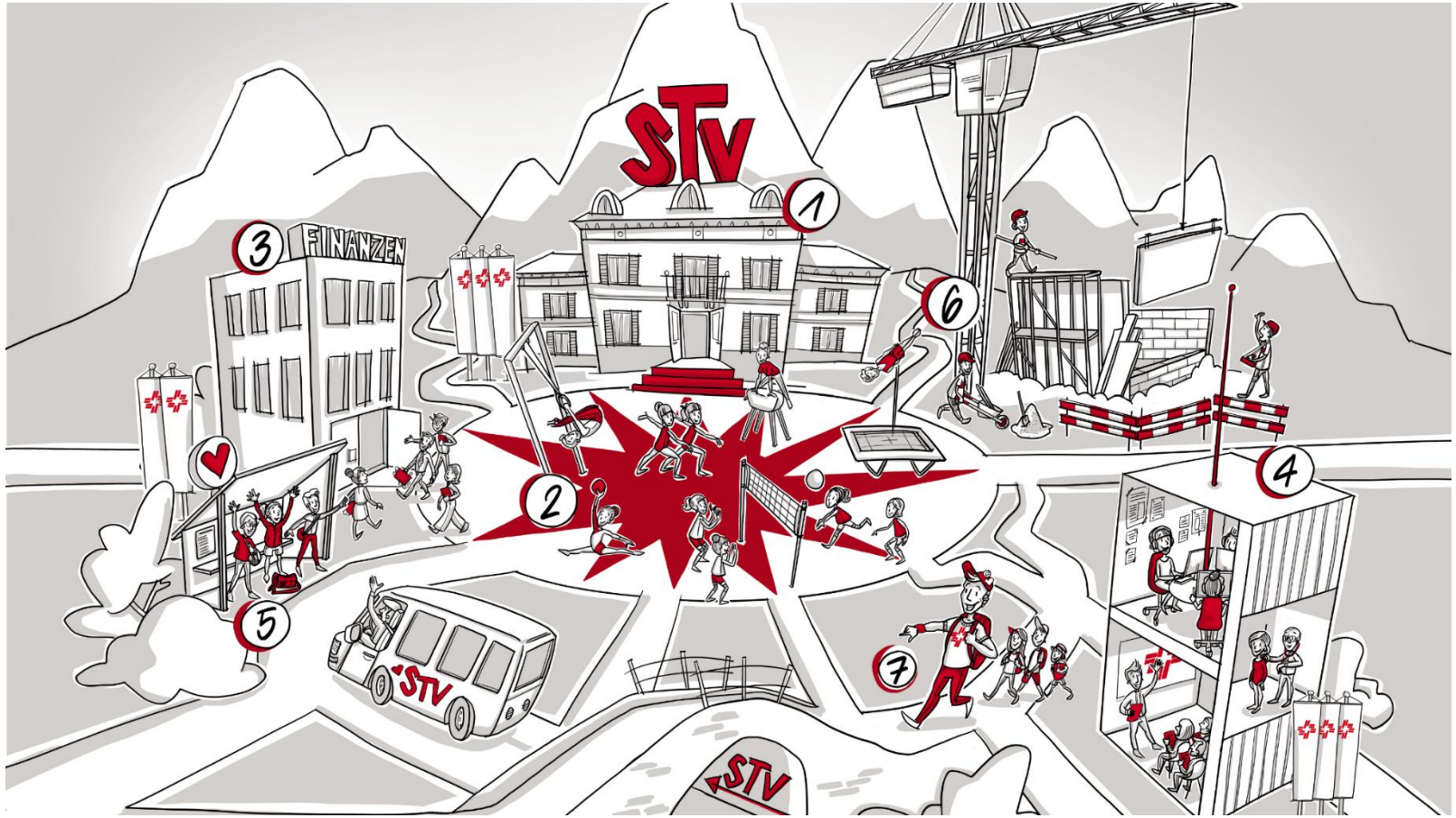

# Strategie 2032

## Aktueller Stand der Umsetzung unserer Strategie



Handlungsfeld 1:
Weiterentwicklung der Ablauf- und Aufbauorganisation des STV



Handlungsfeld 2:
Passgenaue Sport- und Angebotsentwicklung



Handlungsfeld 3:
Steigerung und Diversifizierung der Finanzierung



Handlungsfeld 4:
Konzeption und Aufbau eines erfolgreichen «Schweizer Weg»



Handlungsfeld 5:
Weiterentwicklung Mitgliederstruktur



Handlungsfeld 6:
Aufbau Geschäftsfeld Infrastruktur



Handlungsfeld 7:
Bewusste Positionierung des STV

# Anlässe Ausblick

# Top Events 2027 im Fokus

## Save the date!



**SM Vereinsturnen**

4./5. September

Heerbrugg

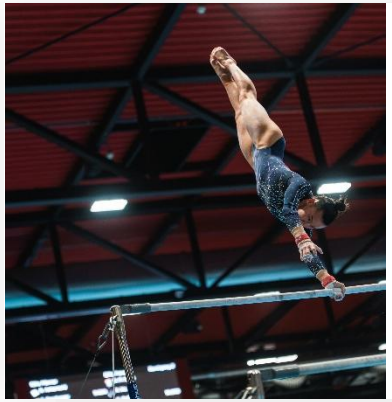

**SM Kunstturnen**

11./12. September

Winterthur



**SM Aerobic**

23./24. Oktober

Hägendorf



**SMV Jugend**

11./12. Dezember

Chur

# Gymnaestrada 2027

## Termine Premieren

**Schweizer Abend**

12. Juni 2027

Pilatus-Arena, Kriens



**Gruppen- / Stadtvorführungen**

- 17. April, Oberriet
- 24. April, Fribourg
- 1. Mai, Aarau
- 15. Mai, Morges

**Grossgruppen**

3. Juli 2027, Sursee



*Mehr als Turnen.*
*Plus que de la gym.*
*Molto più che ginnastica.*



# 9
# Jahresprogramm 2027

Turnverband
Bern Oberaargau-Emmental



# Jahresprogramm 2027

Turnverband
Bern Oberaargau-Emmental



# Jahresprogramm 2027

Turnverband Bern Oberaargau-Emmental

## Termine für Verbandsmitarbeitende

Sämtliche internen Anlässe sind auf der Homepage zu finden:
https://www.tboe.ch/verband/Verbandsmitarbeitende

- Insbesondere:
  - Ressortsitzungen
  - Konferenz Turnen
  - Verbandsmitarbeitenden-Treffen



# Jahresprogramm 2027

Turnverband Bern Oberaargau-Emmental

## Antrag Verbandsvorstand

Das Jahresprogramm 2027 wird zur Genehmigung vorgeschlagen.



# 10
# Langfristige Verbandsplanung

Turnverband
Bern Oberaargau-Emmental

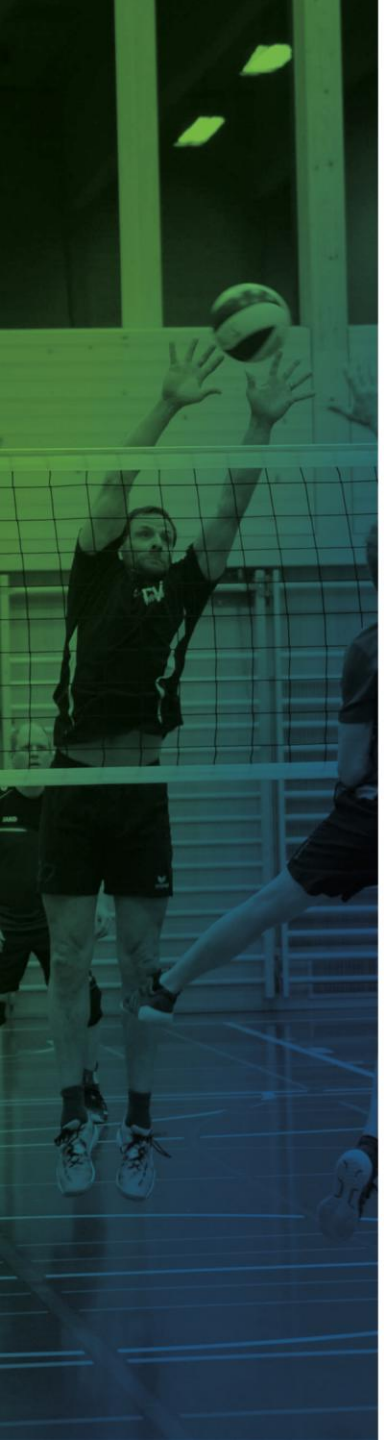

# Langfristige Verbandsplanung

Turnverband Bern Oberaargau-Emmental

## Vergabe Verbandsanlässe

- DV 2025: Beauftragung ein Anreizsystem zu erarbeiten
- FK 2026: Delegierte bevorzugen die Variante Koppelungsgeschäfte / Kooperationen
- Verlauf 2026: Erarbeitung eines Konzeptes
- Beschluss: Vertiefung ergibt, dass dies nicht im Interesse des Verbands umgesetzt werden kann

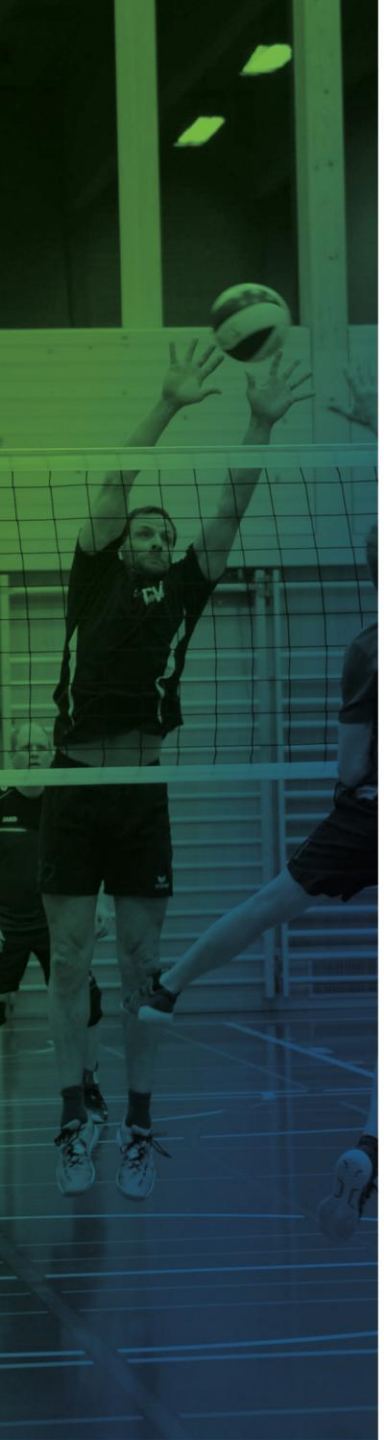

# Langfristige Verbandsplanung

Turnverband Bern Oberaargau-Emmental

| TBOE | | 2027 | 2028 | 2029 | 2030 | 2031 | 2032 | 2033 | 2034 |
|---|---|---|---|---|---|---|---|---|---|
| Vereinsturnen | TBOE Verbandsturnfest | | | | | | *in Abklärung* | | |
| | Frühlingsmeisterschaften Vereinsturnen | **TV Oberburg 29.05.2027** | | TV Roggwil | TV Roggwil | | | | |
| Jugendturnen | Jugitage Region Oberaargau | TV Lotzwil 19.-20.06.2027 | TV Oberbipp 10.-11.06.2028 | TV Aarwangen | TV Niederbipp | | | | |
| | Jugitage Region Emmental | TV Hindelbank 12.-13.06.2027 | | | | | | | |
| | Jugitage Projekt Pilot Spiele | **TV Utzenstorf 06.11.2027** | | | | | | | |
| Jugendturnen Getu | Jugendmeisterschaften EGT | **TV Oberburg 30.05.2027** | TV Wiedlisbach 28.05.2028 | | | | | | |
| Getu | Oberaargau-Emmental Meisterschaften EGT | Gym Center Emme 01.-02.05.2027 | Gym Center Emme *(prov. 16.-17.09.2028)* | **TV Melchnau** | Gym Center Emme | **TV Kirchberg** | | | |
| Zusammenkünfte | Turnveteranen-Tagung | Bleienbach 14.08.2027 | Madiswil | Hindelbank | | | | | |
| | Delegiertenversammlung (DV) | STV Langenthal 13.11.2027 | TV Trubschachen 18.11.2028 | | | | | | |
| | Frühlingskonferenz (FK) | TV Hasle b. B. 13.05.2027 | TV Ursenbach 11.05.2028 | TSV Wangen a.A. 03.05.2029 | TV Roggwil | | | | |
| | Turnfahrt Region Oberaargau * | TV Gondiswil 06.05.2027 | | TV Bleienbach 10.05.2029 | | TV/DTV Madiswil 22.05.2031 | | TV Roggwil 26.05.2033 | |
| | Turnfahrt Region Emmental * | | TV Bärau 25.05.2028 | | TV Oberburg 30.05.2030 | | **TV Wynigen** | | **18.05.2034** |

| VBT | | 2027 | 2028 | 2029 | 2030 | 2031 | 2032 | 2033 | 2034 |
|---|---|---|---|---|---|---|---|---|---|
| Vereinsturnen | Kantonalturnfest | | | | *in Abklärung* | | | | |
| | TBM Verbandsturnfest | | | | | | | | |
| | TBS Verbandsturnfest | Biel 25.-27.06.2027 | Seedorf 10.-11.06. Jugend 16.-18.06. Aktive | | | | | | |
| | TBO Verbandsturnfest | | | *in Abklärung* | | | | | |
| Getu | Kantonalmeisterschaft GETU Einzel | Corgémont 22.-23.05.2027 | Lyss 26.-27.08.2028 | **Gym Center Emme** | TBM | TBO | AGJB | TBS | **TV Kirchberg** |
| | Oberländische Gerätemeisterschaft | Thun 28.-29.08.2027 | Spiez 13.-14.05.2028 | | | | | | |
| | Mittellandmeisterschaften Geräteturnen | Bern 18.-19.09.2027 | Münsigen 02.-03.09.2028 | | | | | | |
| | Seelandmeisterschaft Geräteturnen | Ins 04.-05.09.2027 | Aarberg/Lyss 29.-30.04.2028 | | | | | | |
| | Championnat agrès du Jura Bernois | | Corgémont 06.-07.05.2028 | | | | | | |



# Jahresprogramm 2027

Turnverband Bern Oberaargau-Emmental

## Kandidaturen 2027

| | |
|---|---|
| • Frühlingsmeisterschaften VGT | TV Oberburg |
| • Jugendmeisterschaften EGT | TV Oberburg |



# Jahresprogramm 2028

Turnverband Bern Oberaargau-Emmental

## Fehlende Organisatoren 2028

- Frühlingsmeisterschaften
- Jugitage Region Emmental



# Jahresprogramm 2029

## Kandidaturen 2029

- Oberaargau-Emmental Meisterschaften EGT  TV Melchnau

## Fehlende Organisatoren 2029

- Jugitage Region Emmental
- Jugendmeisterschaften EGT
- Delegiertenversammlung



# Jahresprogramm 2031 - 2034

Turnverband Bern Oberaargau-Emmental

## Kandidaturen 2031

- Oberaargau-Emmental Meisterschaften EGT TV Kirchberg

## Kandidaturen 2032

- Turnfahrt Region Emmental TV Wynigen

## Kandidaturen 2034

- Kantonalmeisterschaften Getu Einzel TV Kirchberg

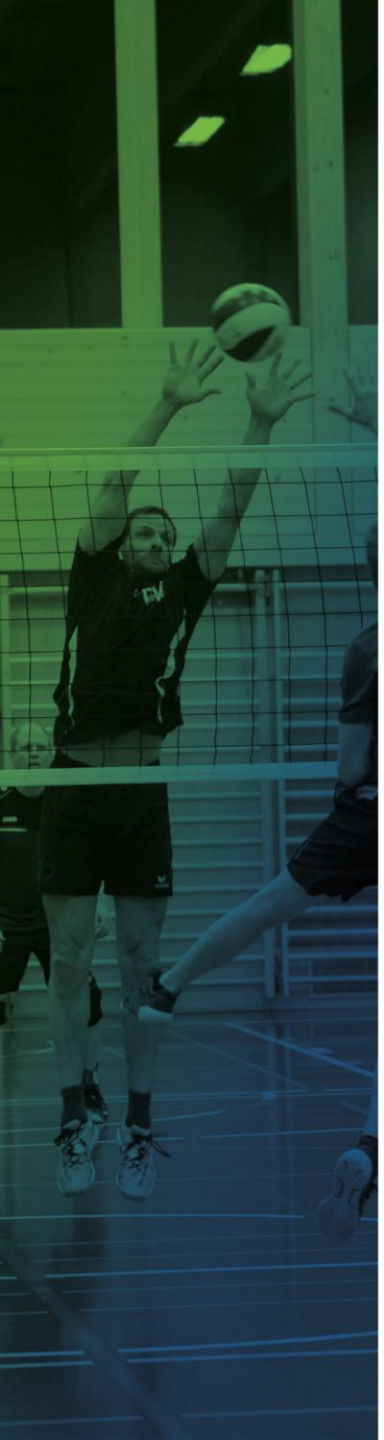

# Langfristige Verbandsplanung

Turnverband Bern Oberaargau-Emmental

## Antrag Verbandsvorstand

Das langfristige Verbandsplanung wird zur Genehmigung vorgeschlagen.



# 11
# Finanzen 2027

Turnverband
Bern Oberaargau-Emmental



# Finanzen 2027

Turnverband Bern Oberaargau-Emmental

| Mitgliederbeiträge 2027 | TBOE | STV | SVK |
|---|---|---|---|
| Turnende Erwachsene Standard (ab dem 17. Altersjahr) | CHF 9.00 | CHF 62.00 | CHF 3.00 |
| Turnende Erwachsene Light (ab dem 17. Altersjahr) | CHF 9.00 | CHF 32.00 | CHF 3.00 |
| Turnende Erwachsene Inklusion (ab dem 17. Altersjahr) | CHF 9.00 | CHF 20.00 | CHF 3.00 |
| Turnende Kinder & Jugend (bis zum 16. Altersjahr) | CHF 1.50 | CHF 20.00 | CHF 2.50 |
| Turnende Kinder & Jugend Inklusion (bis zum 16. Altersjahr) | CHF 1.50 | CHF 10.00 | CHF 2.50 |
| Pauschal pro Verein | CHF 100.00 | | |



# Finanzen 2027

Turnverband Bern Oberaargau-Emmental

## Budget 2027

| | | |
|---|---|---|
| Ertrag | CHF | 112‘600.00 |
| Aufwand | CHF | 125‘330.00 |
| Budgetierter Verlust | CHF | 12‘730.00 |



# Finanzen 2027

## Antrag Verbandsvorstand

Der Verbandsvorstand schlägt den Delegierten die Mitgliederbeiträge und das Budget mit einem Verlust von CHF 12‘730.00 zur Genehmigung vor.



# Finanzen 2027

Turnverband Bern Oberaargau-Emmental

## Vermögensentwicklung

| | |
|---|---|
| • Vermögen per 31.12.2025 | CHF 193‘584.38 |
| • Budgetierter Verlust 2026 | CHF 22‘120.00 |
| • Budgetierter Verlust 2027 | CHF 12‘730.00 |
| • Geplantes Vermögen per 31.12.2027 | CHF 158‘734.38 |



# Finanzen 2027

Turnverband Bern Oberaargau-Emmental

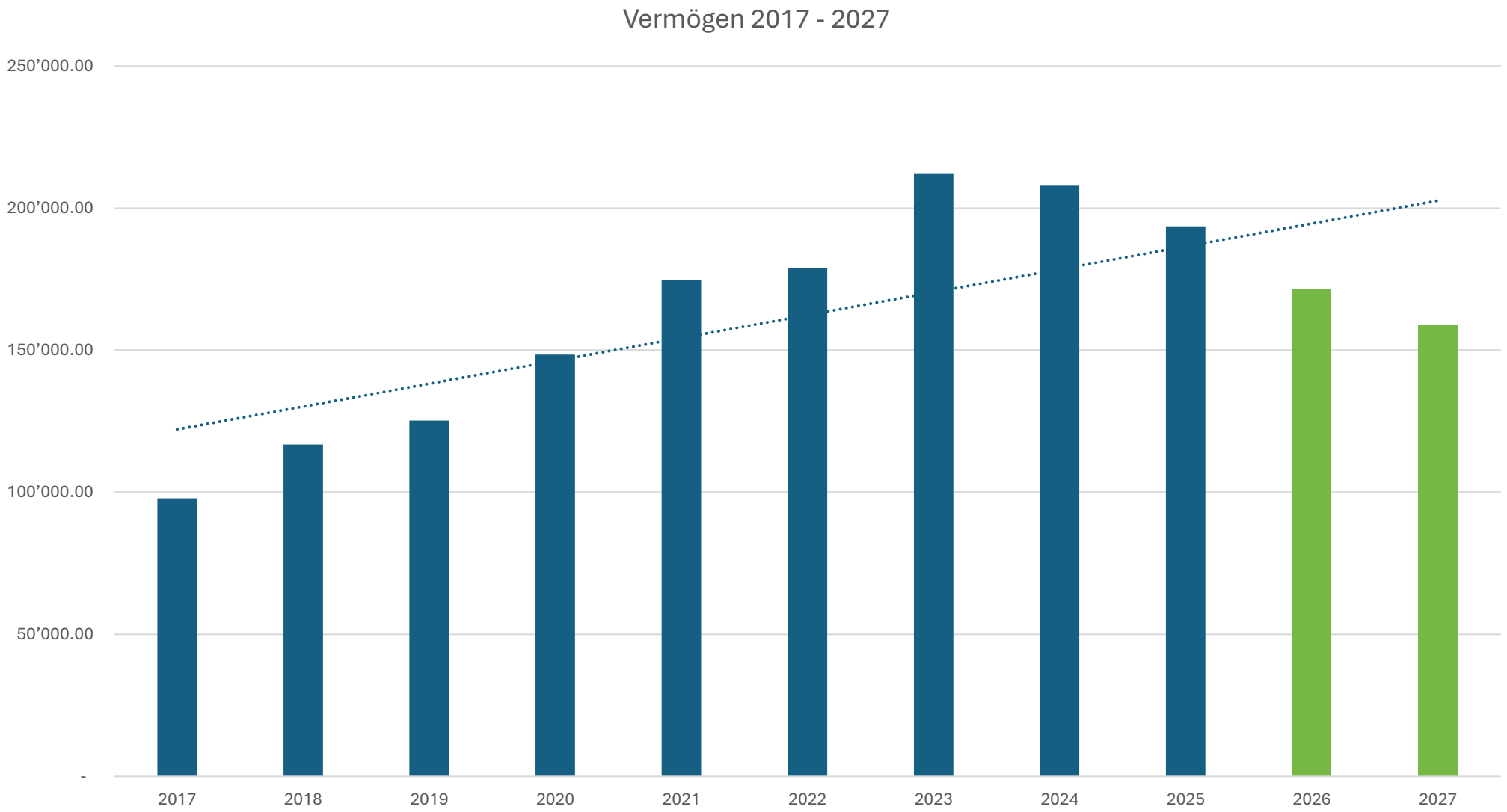



# 12
# Informationen aus dem TBOE

Turnverband
Bern Oberaargau-Emmental

# Informationen aus dem TBOE







# Informationen aus dem TBOE

Turnverband Bern Oberaargau-Emmental

## Die wichtigsten Termine 2027

Sportliche Events

- 01./02.05. OEM Utzenstorf
- 28./29.05. FMV in Oberburg
- 30.05. JMS in Oberburg
- 12./13.06. Jugitage Region Emmental in Hindelbank
- 19./20.06. Jugitage Region Oberaargau in Lotzwil

Versammlungen

- 06.05. Turnfahrt in Gondiswil
- 13.05. Frühlingskonferenz in Hasle b. B.
- 13.11. Delegiertenversammlung in Langenthal



# Informationen aus dem TBOE

Turnverband Bern Oberaargau-Emmental

## Turnverband Kanton Bern (TKB)

- Aktuelle Mitglieder:
  - Turnverband Bern Mittelland
  - Turnverband Bern Seeland
  - Turnverband Bern Oberland

- Online-Infoanlass für VM aller Verbände: hat stattgefunden

- Physisches Treffen für VM aller Verbände: 14.03.2027



# Informationen aus dem TBOE

Turnverband Bern Oberaargau-Emmental

## Sportfonds

Der Sportfonds unterstützt bernische Sportvereine finanziell bei verschiedenen Vorhaben, darunter Vereins- und Nachwuchsförderung, Sportmaterial und Wettkämpfe.

Für Gesuchseingaben müssen die jeweiligen Voraussetzungen und Fristen beachtet werden.

Alle Informationen unter:
https://www.fobe.sid.be.ch



# Informationen aus dem TBOE

Turnverband Bern Oberaargau-Emmental

## Homepage

### Turnverein-Finder

Du möchtest mit Turnen beginnen, eine neue Sportart ausprobieren oder suchst einen Verein in deiner Nähe? Mit demTurnverein-Finder findest du schnell und unkompliziert einen passenden Turnverein in deiner Region.

Entdecke die Vereine im Verbandsgebiet, informiere dich über ihre Angebote und finde den richtigen Ort für Bewegung, Gemeinschaft und ein aktives Vereinsleben.

**Turnverein-Finder**



# Informationen aus dem TBOE

Herzlichen Dank für die Zustimmung zur Verwendung eurer Fotos und dafür, dass wir es heute hier zeigen dürfen..

- Fotografin: Lea Gnehm
- TV Koppigen: Angela Schütz
  Larissa Studer
- TV Oberburg: Kevin Mori
  Yanick Arm
  Kai Baumgartner

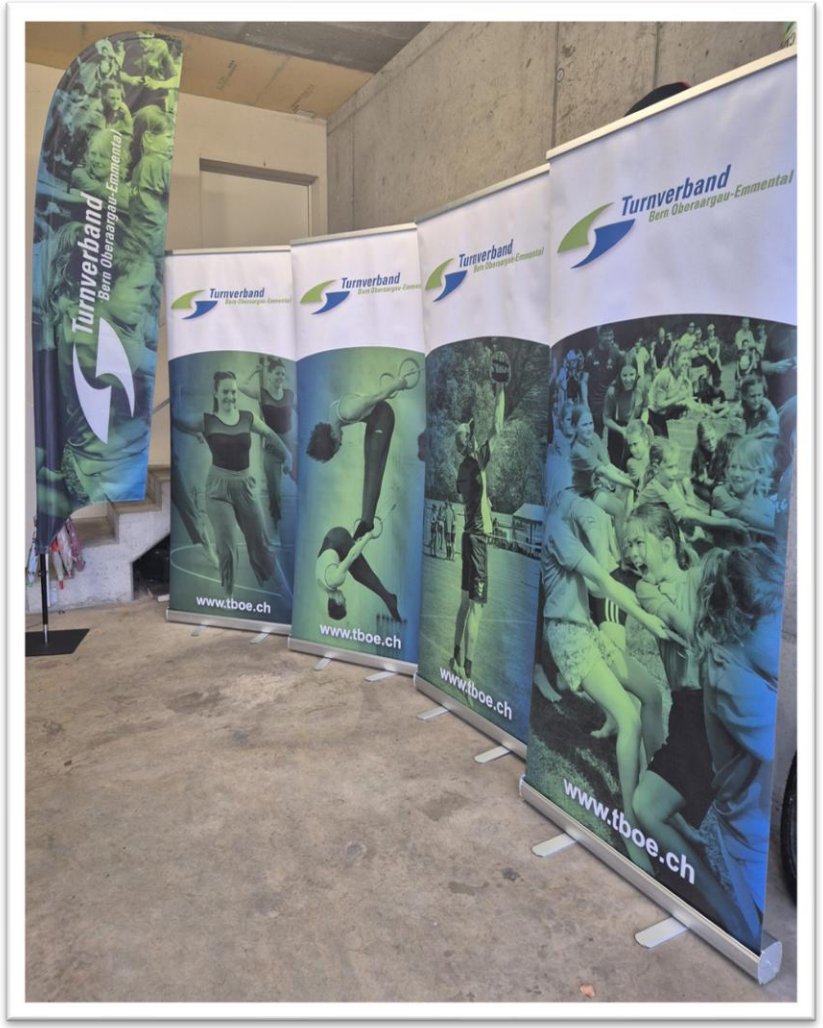



# Informationen aus dem TBOE

Turnverband Bern Oberaargau-Emmental

## WhatsApp Kanal

Folge dem Kanal TBOE auf WhatsApp:



# Informationen aus dem TBOE

Turnverband
Bern Oberaargau-Emmental





# Informationen aus dem TBOE

Turnverband Bern Oberaargau-Emmental

- Ab 01.01.2027 Neuerungen in J+S und esa
- J+S Fortbildungsmodule in GETU
- J+S Kurse jeweils im Frühjahr

- Fähnrich Kurs am 06.02.2027

- Let’s Gym am 06.11.2027 in Hindelbank

# Informationen aus dem TBOE

Turnverband
Bern Oberaargau-Emmental





# Informationen aus dem TBOE

Turnverband Bern Oberaargau-Emmental

## Frühlingsmeisterschaft (FMV)

| | |
|---|---|
| • Durchführung | Freitag, 28. und Samstag, 29.05.2027 |
| • Anmeldeschluss | 20.12.2026 |
| • Angebot | Gymnastik, Aerobic,<br>Leichtathletik, Geräteturnen,<br>Fachteste<br>Allround, Unihockey, Volleyball<br>Fit+ Fun |



# Informationen aus dem TBOE

## Jugend

Sitzung mit Jugihauptleiter:innen vom 19.10.2026:

- Austausch Jugileiter – Team Jugitag
- Austausch Jugileiter untereinander
- Feedback
- Verbesserungspotential aufzeigen



# 13
# Ehrungen Teil II

Turnverband
Bern Oberaargau-Emmental



# Ehrungen Teil II

Turnverband Bern Oberaargau-Emmental

Wie wunderbar sind Menschen,
die Dinge einfach tun,
ohne darauf bedacht zu sein,
was für sie selbst dabei rausspringt!

Der TBOE ehrt…



# Ehrungen Teil II

## Ehrung Verbandsmitarbeitende

- Otto Leuenberger
  Team Kommunikation

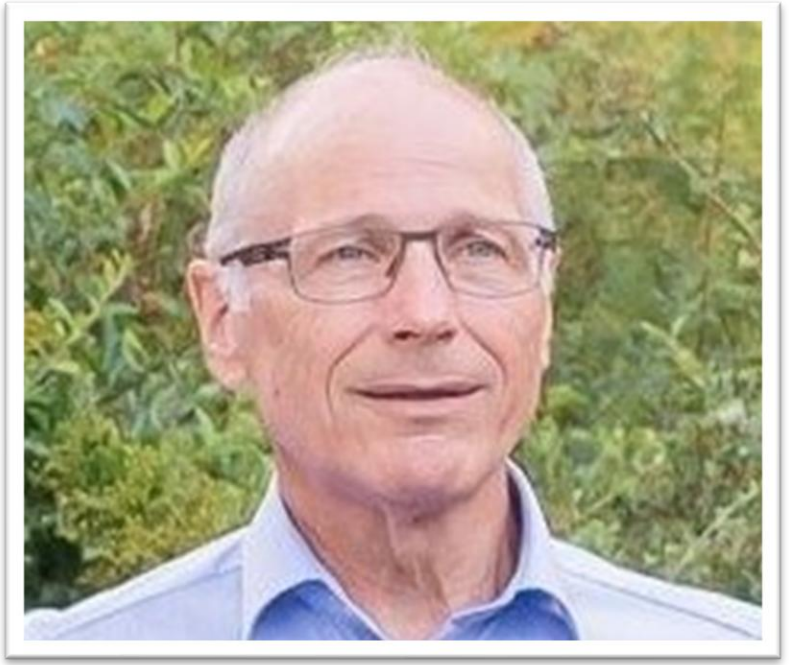



# Ehrungen Teil II

Turnverband Bern Oberaargau-Emmental

## Ehrung Verbandsvorstand

- Patrick Locher
  Präsidium




Turnverband
Bern Oberaargau-Emmental




























Turnverband
JAKO




1893
Clientis
Elmer


STV
FSG
Platin Partner | Partenaire platine
coop
Gold Partner | Partenaire or
SWICA
Silber Partner | Partenaire argent
LOCAL CITIES
Bronze Partner | Partenaire bronze
Partner | Partenaire
Supplier
@swissgymnastics


CONCORDIA
fitiva
CONCORDIA
fitiva
CONCORDIA
fitiva


Genève
Bern
Ouchy
Neuchâtel
Vallorbe
Hôtels
St-François
Centre-Flon
30
FIVE GUYS
Turnverband
Bern Oberaargau-Emmental


TRUBSCHACHEN
Turnverband
2003


ROGGWIL
JAKO


SHIMANO
Turnverband
Bern Oberaargau-Emmental


Mehr als Turnen.
Plus que de la gym.
Molto più che ginnastica.
Mehr als Turnen.
Plus que de la gym.
Molto più che ginnastica.








Festzeltvermietung
Nyffenegger Zollbrück
Tel. 034 496 75 15




rnverband
2026
Bern Oberaargau-Emmental






Abgeordnetenversammlung - 24. Ok













# Ehrungen Teil II

Turnverband Bern Oberaargau-Emmental

Laudatio von Markus Hochstrasser und Thomas Müller




Bern Oberaargau Emmental


W
EVENT SPONSOR
EVENT SPONSOR




Jakob




Schweizerischer Turnverband
Fédération suisse de gymnastique




Möhl Apple Cider
HOT Punsch Apple Cider
chf 6.50
HOT RUM Punsch Apple Cider






# Ehrungen Teil II

Turnverband Bern Oberaargau-Emmental

## Antrag Verbandsvorstand

Patrick Locher wird zum TBOE Ehrenmitlied vorgeschlagen.




Herzliche




Turnverband
Bern Oberaargau-Emmental

Gratulation



# Ehrungen Teil II

Ernennung zum STV Ehrenmitglied

- Zephanja Abbühl
  STV Langenthal





# 14
# Anliegen der Vereine & Abschluss

Turnverband
Bern Oberaargau-Emmental




# Anliegen der Vereine

Keine Anträge bei uns eingegangen

Wünschen die Delegierten des TBOE das Wort?




# Abschluss

Turnverband Bern Oberaargau-Emmental

## Der VV-TBOE sagt DANKE

- den Delegierten der Vereine
- den Ehrenmitgliedern
- den Verbandsmitarbeitenden
- den Mitgliedern der Revisionsstelle
- den Gästen
- der Leiterin der Geschäftsstelle – **Jelena Jeandrevin**
- dem STV TV Inkwil – **Florian Uebersax**




# Umfrage

Turnverband
Bern Oberaargau-Emmental



# Frühlingskonferenz 2027
# 13.05.2027 in Hasle b. B.

Turnverband
Bern Oberaargau-Emmental



# Delegiertenversammlung 2027
# 13.11.2027 in Langenthal

Turnverband
Bern Oberaargau-Emmental



# Jubiläumsapéro

Turnverband
Bern Oberaargau-Emmental



# Besten Dank
# und auf Wiedersehen

Turnverband
Bern Oberaargau-Emmental